



KEMENTERIAN AGAMA
UNIVERSITAS ISLAM NEGERI WALISONGO

Jl. Walisongo, No.3-5. Telp. (024) 7604554, Fax. (024) 7601293
Semarang - 50185

GAMBAR KERJA

PEKERJAAN

CUT N FILL KAMPUS 03
UIN WALISONGO SEMARANG TAHUN 2024

LOKASI

UIN WALISONGO SEMARANG

TAHUN ANGGARAN 2024

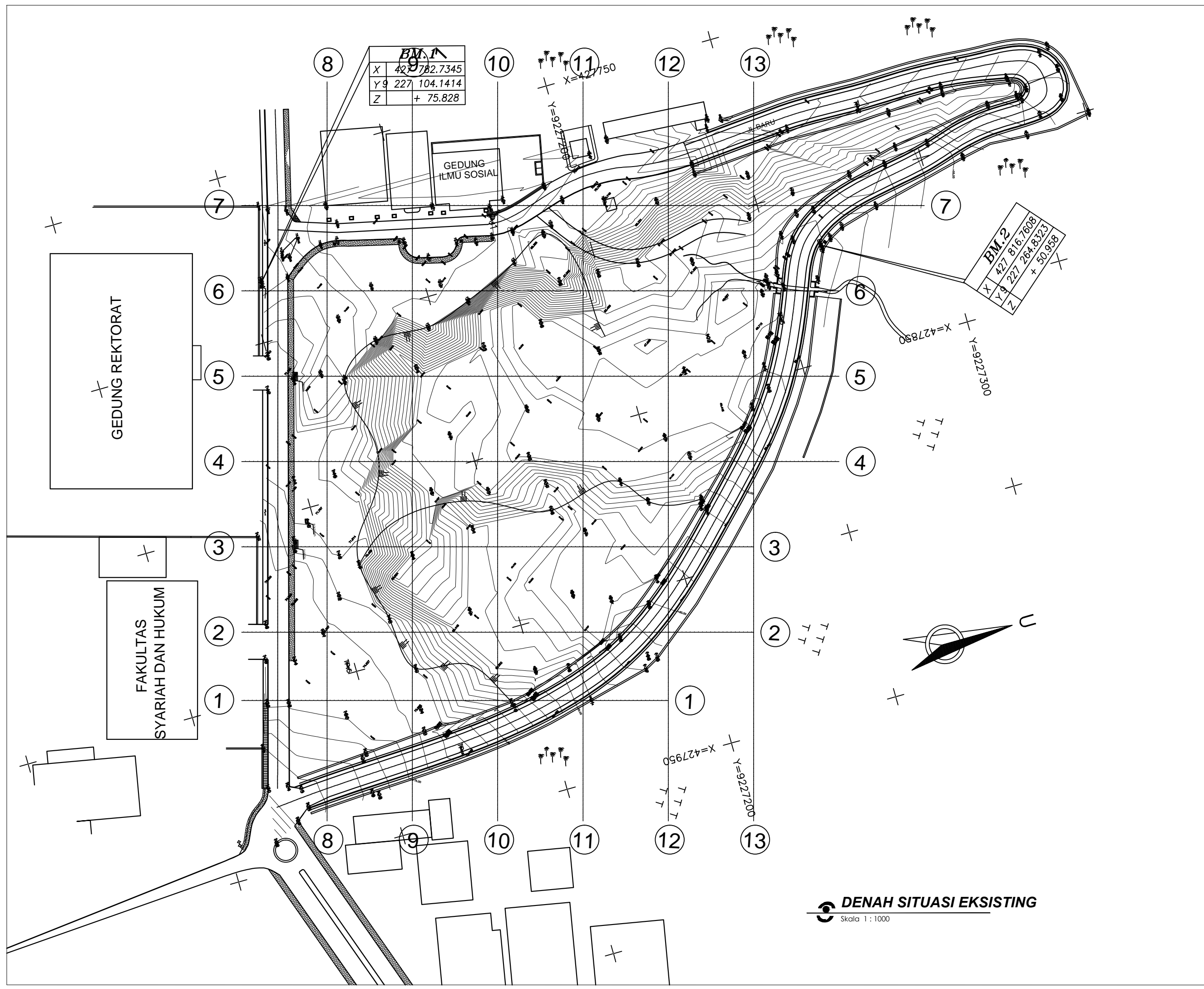

| | | |
|-------------|----------------|--|
| BM.1 | | |
| X | 427 782.7345 | |
| Y | 9 227 104.1414 | |
| Z | + 75.828 | |

| | | |
|-------------|----------------|--|
| BM.2 | | |
| X | 427 816.7608 | |
| Y | 9 227 284.8323 | |
| Z | + 50.938 | |

DENAH SITUASI EKSISTING
Skala 1 : 1000



KEMENTERIAN AGAMA REPUBLIK INDONESIA
UNIVERSITAS ISLAM NEGERI WALISONGO
J. Walisongo No. 3 - 5 Kota Semarang 50185
Telp. (024) 7504454, 7524334
www.walisongo.ac.id

| |
|---|
| PEKERJAAN |
| CUT N FILL KAMPUS 03 UIN WALISONGO SEMARANG TAHUN 2024 |
| LOKASI |
| UIN WALISONGO SEMARANG TAHUN 2024 |
| TAHUN ANGGARAN 2024 |

| | | |
|-------------------------|--|---------------|
| JUDUL GAMBAR | | SKALA |
| DENAH SITUASI EKSISTING | | 1 : 1000 |
| NOMOR GAMBAR | | JUMLAH GAMBAR |
| | | |



PEKERJAAN

CUT N FILL KAMPUS 03
 UIN WALISONGO SEMARANG TAHUN 2024

LOKASI

UIN WALISONGO SEMARANG TAHUN 2024

TAHUN ANGGARAN 2024

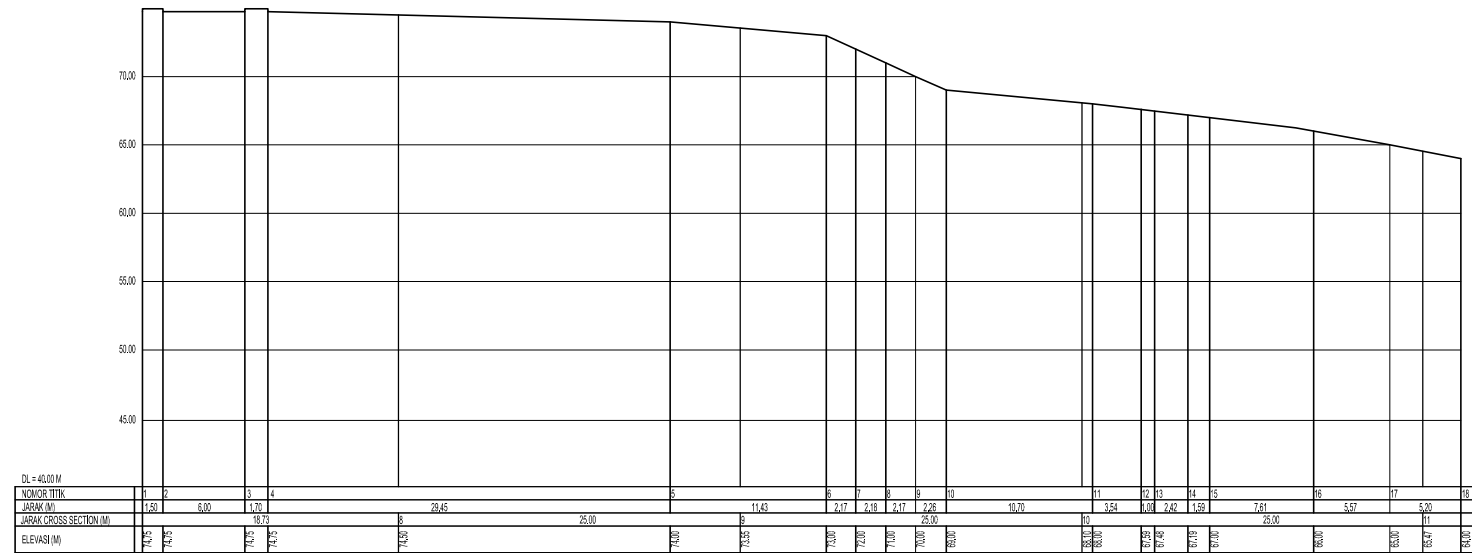

CROSS SECTION 1 - 1
 Skala 1 : 500

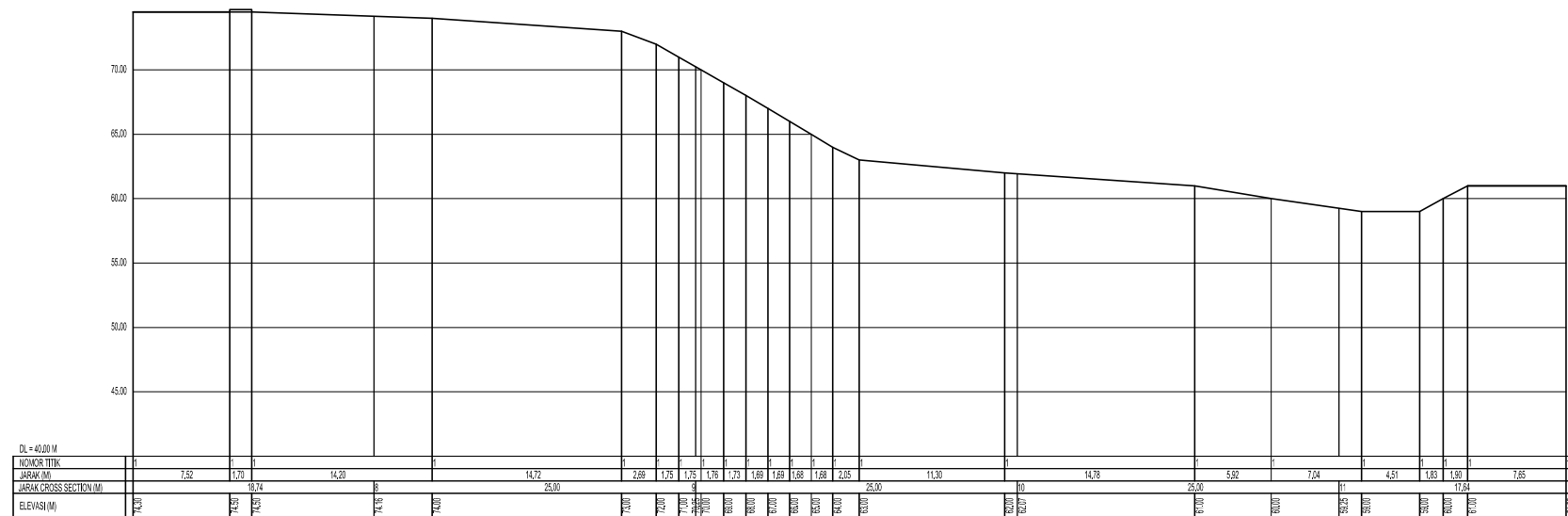

CROSS SECTION 2 - 2
 Skala 1 : 500

| JUDUL GAMBAR | | SKALA |
|---------------------|---------------|---------|
| CROSS SECTION 1 - 1 | | 1 : 500 |
| CROSS SECTION 2 - 2 | | 1 : 500 |
| NOMOR GAMBAR | JUMLAH GAMBAR | |



PEKERJAAN

CUT N FILL KAMPUS 03
 UIN WALISONGO SEMARANG TAHUN 2024

LOKASI

UIN WALISONGO SEMARANG TAHUN 2024

TAHUN ANGGARAN 2024

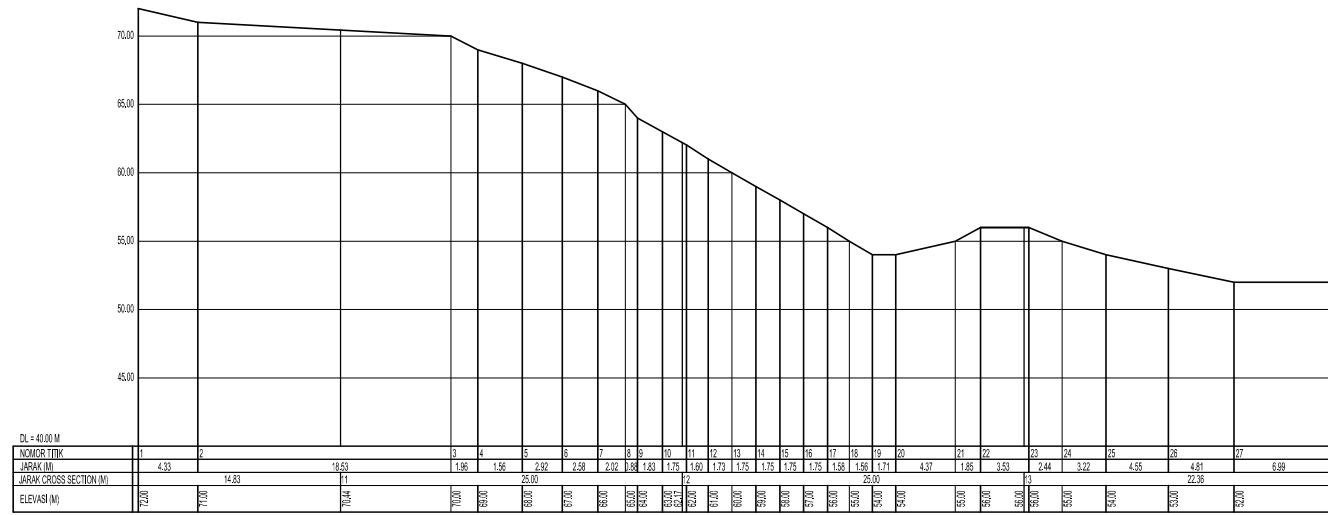

CROSS SECTION 7 - 7
 Skala 1 : 500

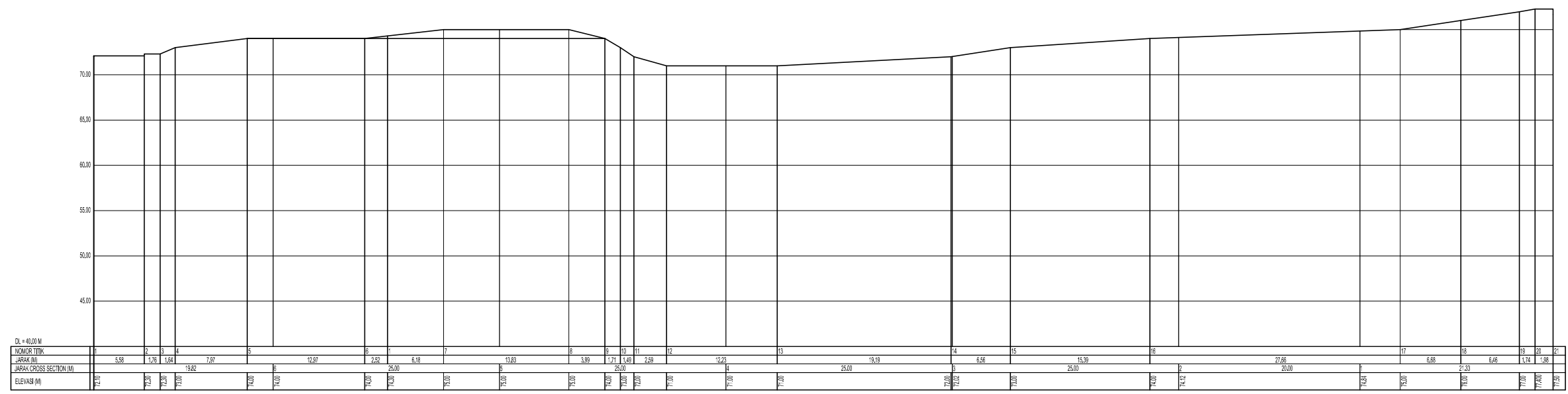

CROSS SECTION 8 - 8
 Skala 1 : 500

| | | |
|---------------------|---------------|---------|
| JUDUL GAMBAR | | SKALA |
| CROSS SECTION 7 - 7 | | 1 : 500 |
| CROSS SECTION 8 - 8 | | 1 : 500 |
| NOMOR GAMBAR | JUMLAH GAMBAR | |



PEKERJAAN

CUT N FILL KAMPUS 03
 UIN WALISONGO SEMARANG TAHUN 2024

LOKASI

UIN WALISONGO SEMARANG TAHUN 2024

TAHUN ANGGARAN 2024

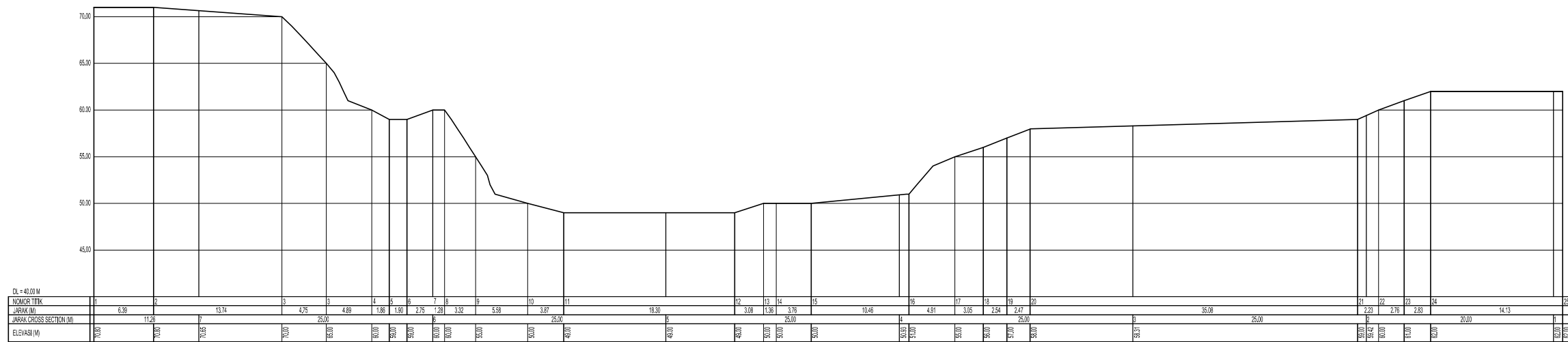

CROSS SECTION 11 - 11
 Skala 1 : 500

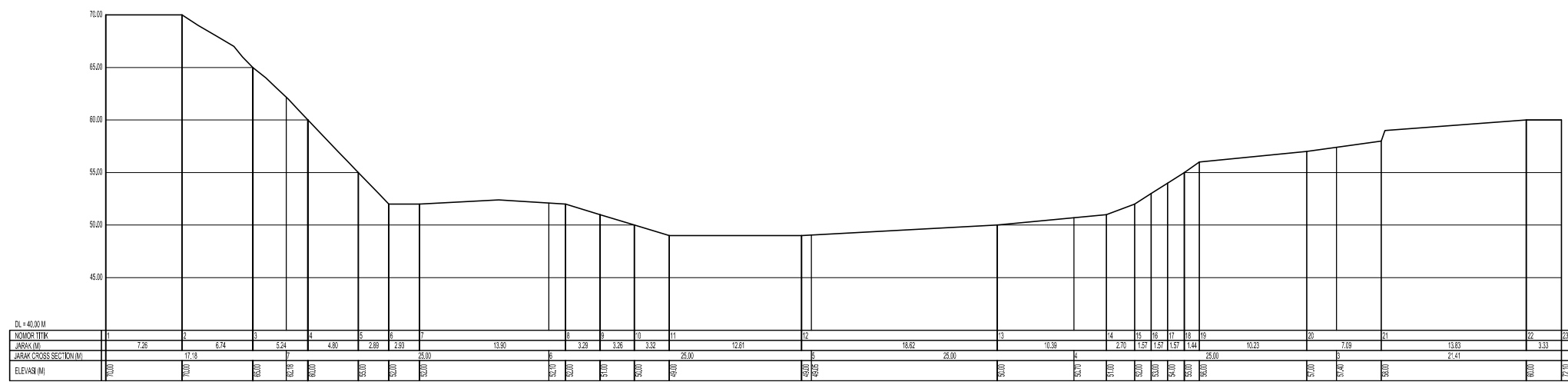

CROSS SECTION 12 - 12
 Skala 1 : 500

| JUDUL GAMBAR | | SKALA |
|-----------------------|---------------|---------|
| CROSS SECTION 11 - 11 | | 1 : 500 |
| CROSS SECTION 12 - 12 | | 1 : 500 |
| NOMOR GAMBAR | JUMLAH GAMBAR | |

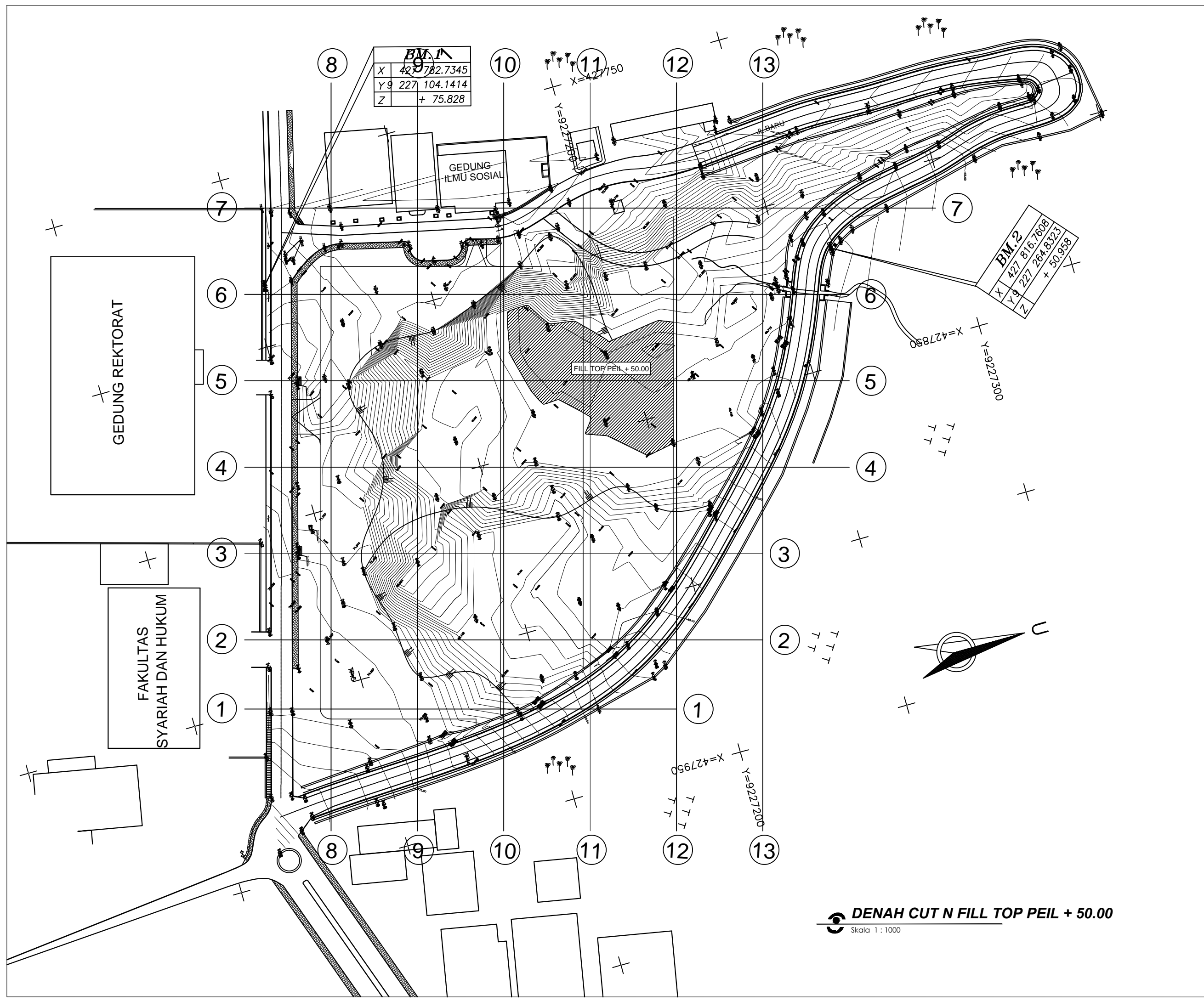

BM.1

| | |
|---|----------------|
| X | 427 782.7345 |
| Y | 9 227 104.1414 |
| Z | + 75.828 |

BM.2

| | |
|---|----------------|
| X | 427 816.7608 |
| Y | 9 227 284.8323 |
| Z | + 50.938 |

DENAH CUT N FILL TOP PEIL + 50.00
Skala 1 : 1000



KEMENTERIAN AGAMA REPUBLIK INDONESIA
UNIVERSITAS ISLAM NEGERI WALISONGO
J. Walisongo No. 3 - 5 Kota Semarang 50185
Telp. (024) 7504454, 7524334
www.walisongo.ac.id

| |
|---|
| PEKERJAAN |
| CUT N FILL KAMPUS 03 UIN WALISONGO SEMARANG TAHUN 2024 |
| LOKASI |
| UIN WALISONGO SEMARANG TAHUN 2024 |
| TAHUN ANGGARAN 2024 |

| | | |
|-----------------------------------|--|---------------|
| JUDUL GAMBAR | | SKALA |
| DENAH CUT N FILL TOP PEIL + 50.00 | | 1 : 1000 |
| NOMOR GAMBAR | | JUMLAH GAMBAR |
| | | |

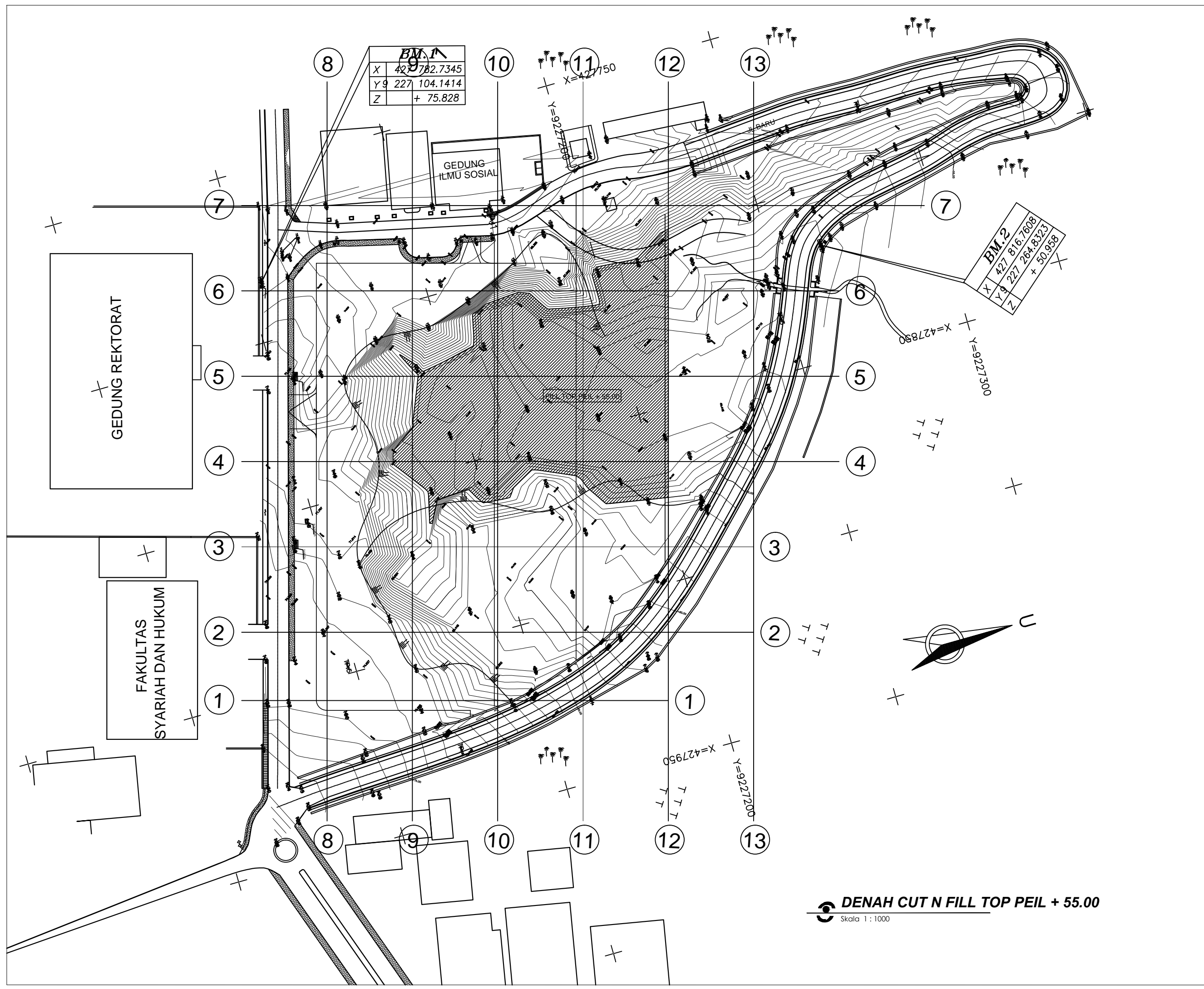

DENAH CUT N FILL TOP PEIL + 55.00
 Skala 1 : 1000



KEMENTERIAN AGAMA REPUBLIK INDONESIA
 UNIVERSITAS ISLAM NEGERI WALISONGO
 Jl. Walisongo No. 3 - 5 Kota Semarang 50185
 Telp. (024) 7504454, 7524334
 www.walisongo.ac.id

| |
|---|
| PEKERJAAN |
| CUT N FILL KAMPUS 03 UIN WALISONGO SEMARANG TAHUN 2024 |
| LOKASI |
| UIN WALISONGO SEMARANG TAHUN 2024 |
| TAHUN ANGGARAN 2024 |

| | |
|-----------------------------------|---------------|
| JUDUL GAMBAR | SKALA |
| DENAH CUT N FILL TOP PEIL + 55.00 | 1 : 1000 |
| NOMOR GAMBAR | JUMLAH GAMBAR |
| | |

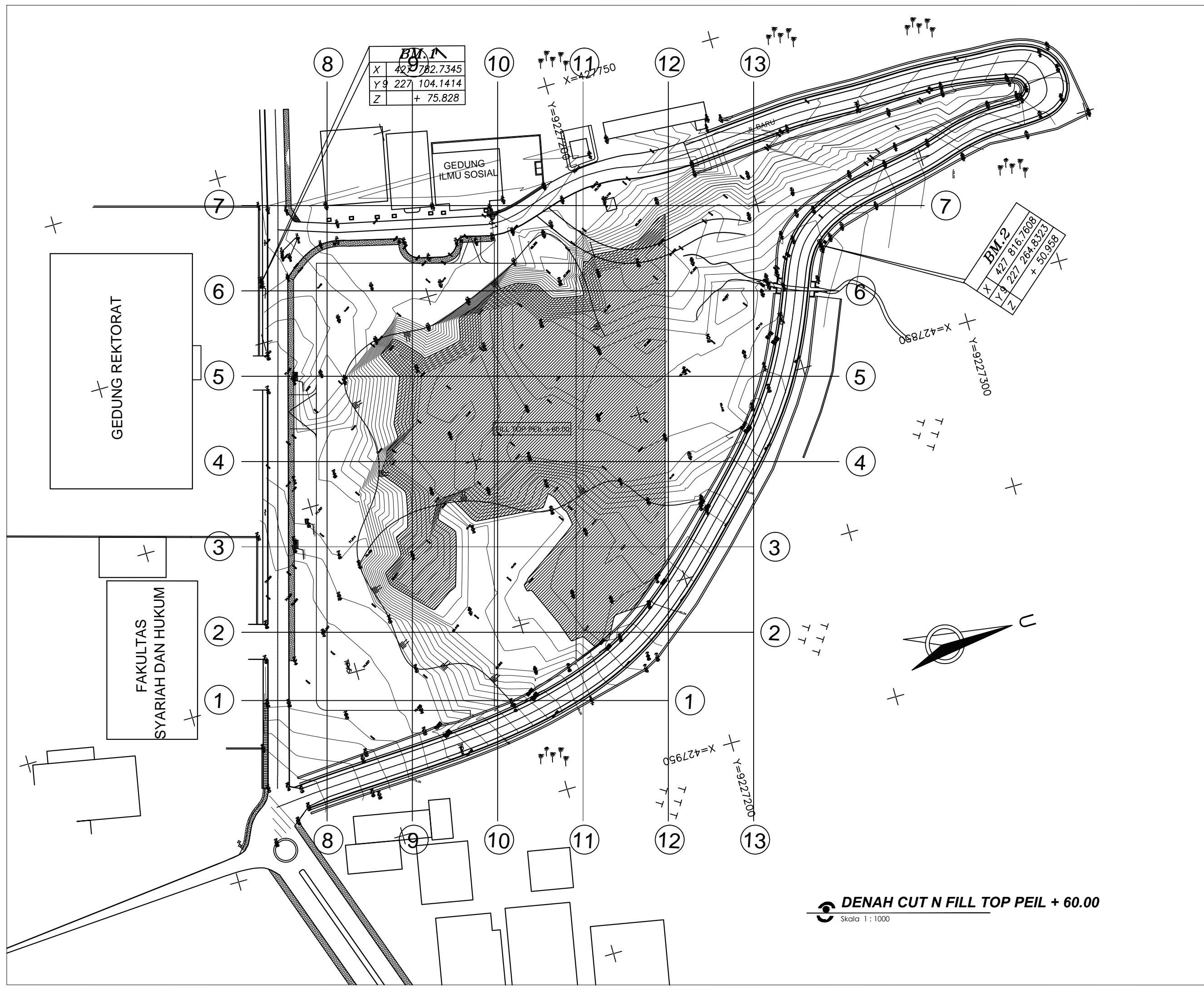

DENAH CUT N FILL TOP PEIL + 60.00
Skala 1 : 1000



KEMENTERIAN AGAMA REPUBLIK INDONESIA
UNIVERSITAS ISLAM NEGERI WALISONGO
J. Walisongo No. 3 - 5 Kota Semarang 50185
Telp. (024) 7504454, 7524334
www.walisongo.ac.id

| |
|---|
| PEKERJAAN |
| CUT N FILL KAMPUS 03 UIN WALISONGO SEMARANG TAHUN 2024 |
| LOKASI |
| UIN WALISONGO SEMARANG TAHUN 2024 |
| TAHUN ANGGARAN 2024 |

| | |
|-----------------------------------|---------------|
| JUDUL GAMBAR | SKALA |
| DENAH CUT N FILL TOP PEIL + 60.00 | 1 : 1000 |
| NOMOR GAMBAR | JUMLAH GAMBAR |
| | |

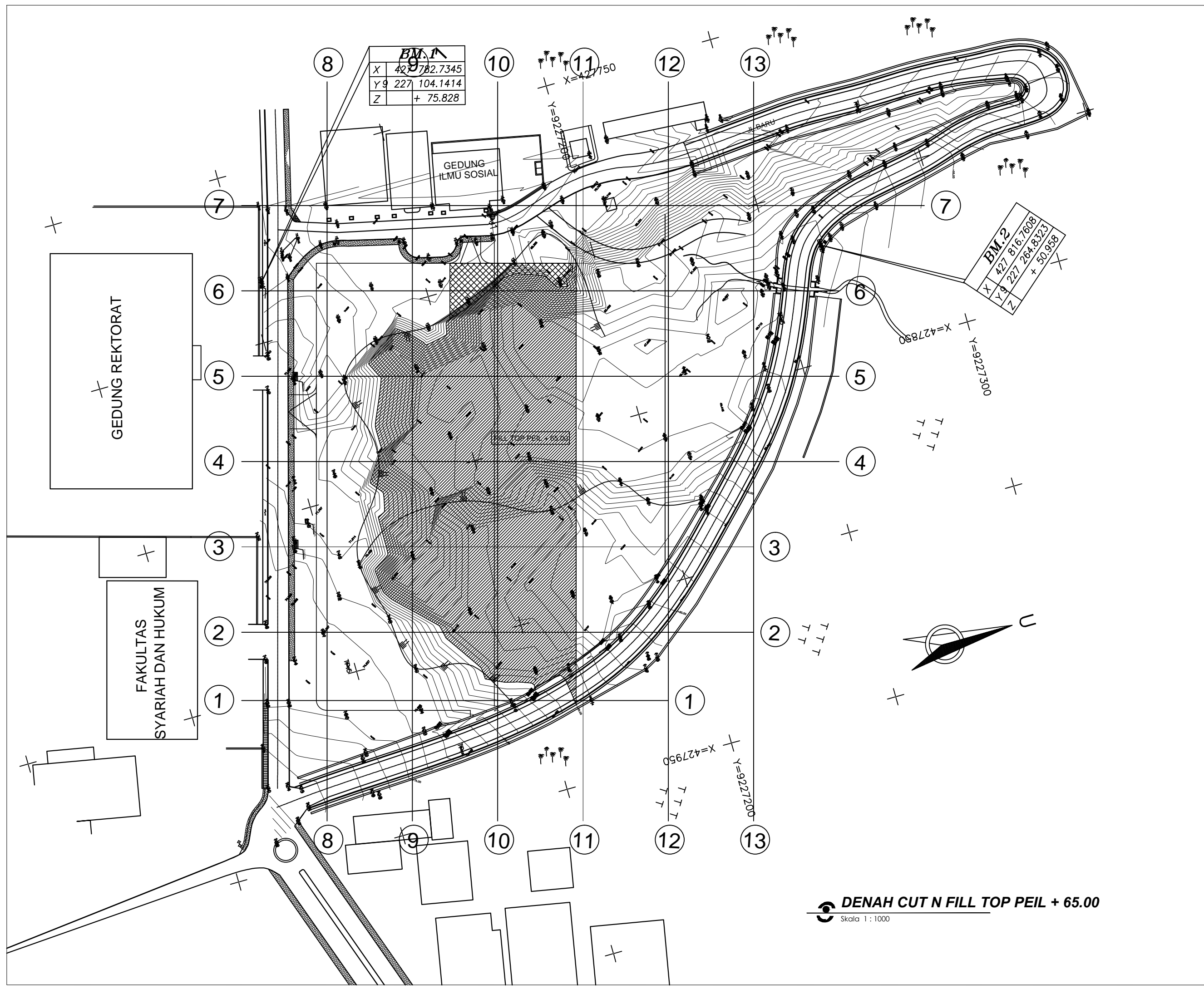

DENAH CUT N FILL TOP PEIL + 65.00
 Skala 1 : 1000



KEMENTERIAN AGAMA REPUBLIK INDONESIA
 UNIVERSITAS ISLAM NEGERI WALISONGO
 Jl. Walisongo No. 3 - 5 Kota Semarang 50185
 Telp. (024) 7504454, 7504334
 www.walisongo.ac.id

| |
|---|
| PEKERJAAN |
| CUT N FILL KAMPUS 03 UIN WALISONGO SEMARANG TAHUN 2024 |
| LOKASI |
| UIN WALISONGO SEMARANG TAHUN 2024 |
| TAHUN ANGGARAN 2024 |

| | |
|-----------------------------------|---------------|
| JUDUL GAMBAR | SKALA |
| DENAH CUT N FILL TOP PEIL + 65.00 | 1 : 1000 |
| NOMOR GAMBAR | JUMLAH GAMBAR |
| | |

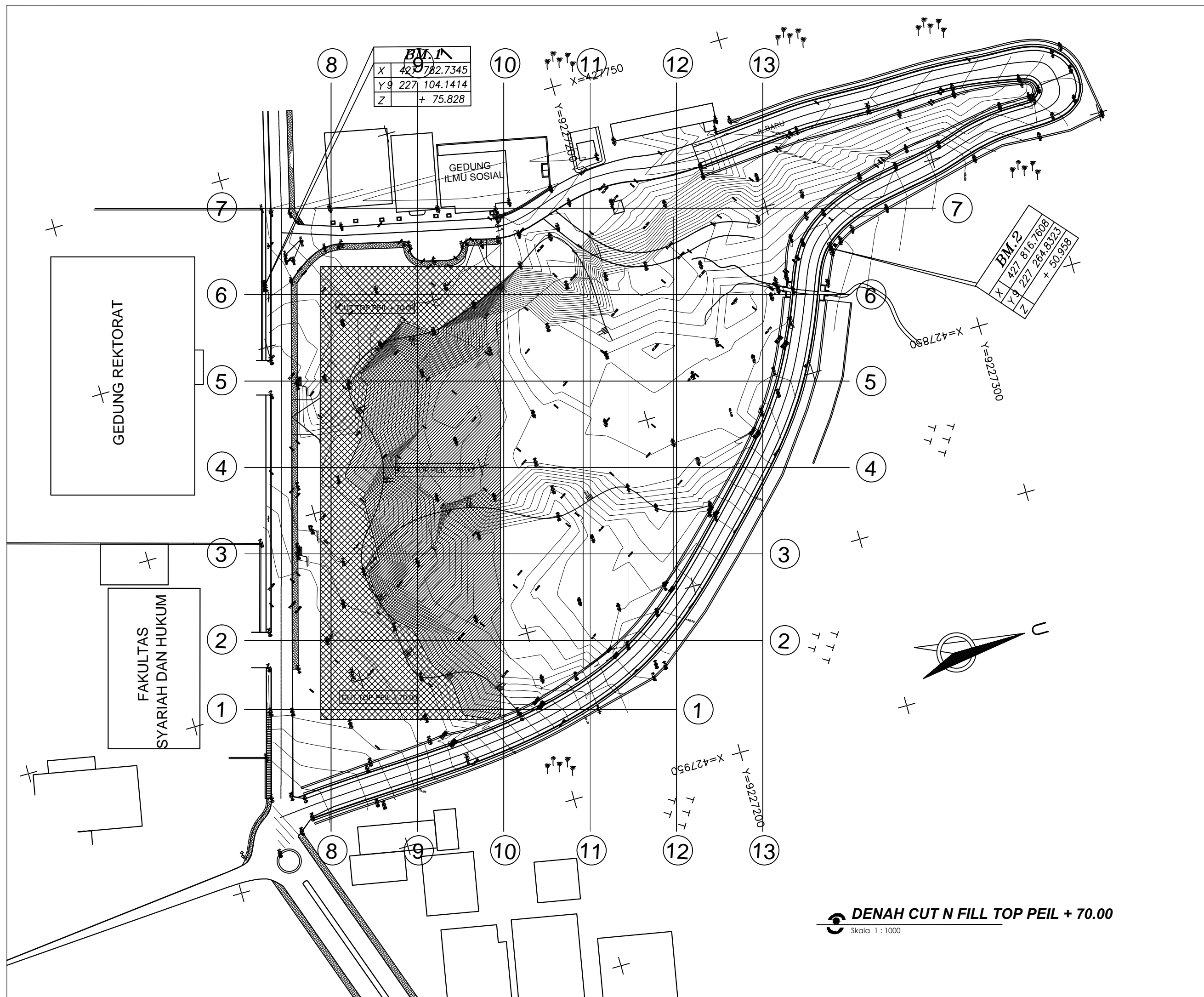

DENAH CUT N FILL TOP PEIL + 70.00
 Skala 1 : 1000



KEMENTERIAN AGAMA REPUBLIK INDONESIA
 UNIVERSITAS ISLAM NEGERI WALISONGO
 Jl. Walisongo No. 3 - 5 Kota Semarang 50185
 Telp. (024) 7504454, 7524334
 www.walisongo.ac.id

| |
|---|
| PEKERJAAN |
| CUT N FILL KAMPUS 03 UIN WALISONGO SEMARANG TAHUN 2024 |
| LOKASI |
| UIN WALISONGO SEMARANG TAHUN 2024 |
| TAHUN ANGGARAN 2024 |

| | |
|-----------------------------------|---------------|
| JUDUL GAMBAR | SKALA |
| DENAH CUT N FILL TOP PEIL + 70.00 | 1 : 1000 |
| NOMOR GAMBAR | JUMLAH GAMBAR |
| | |

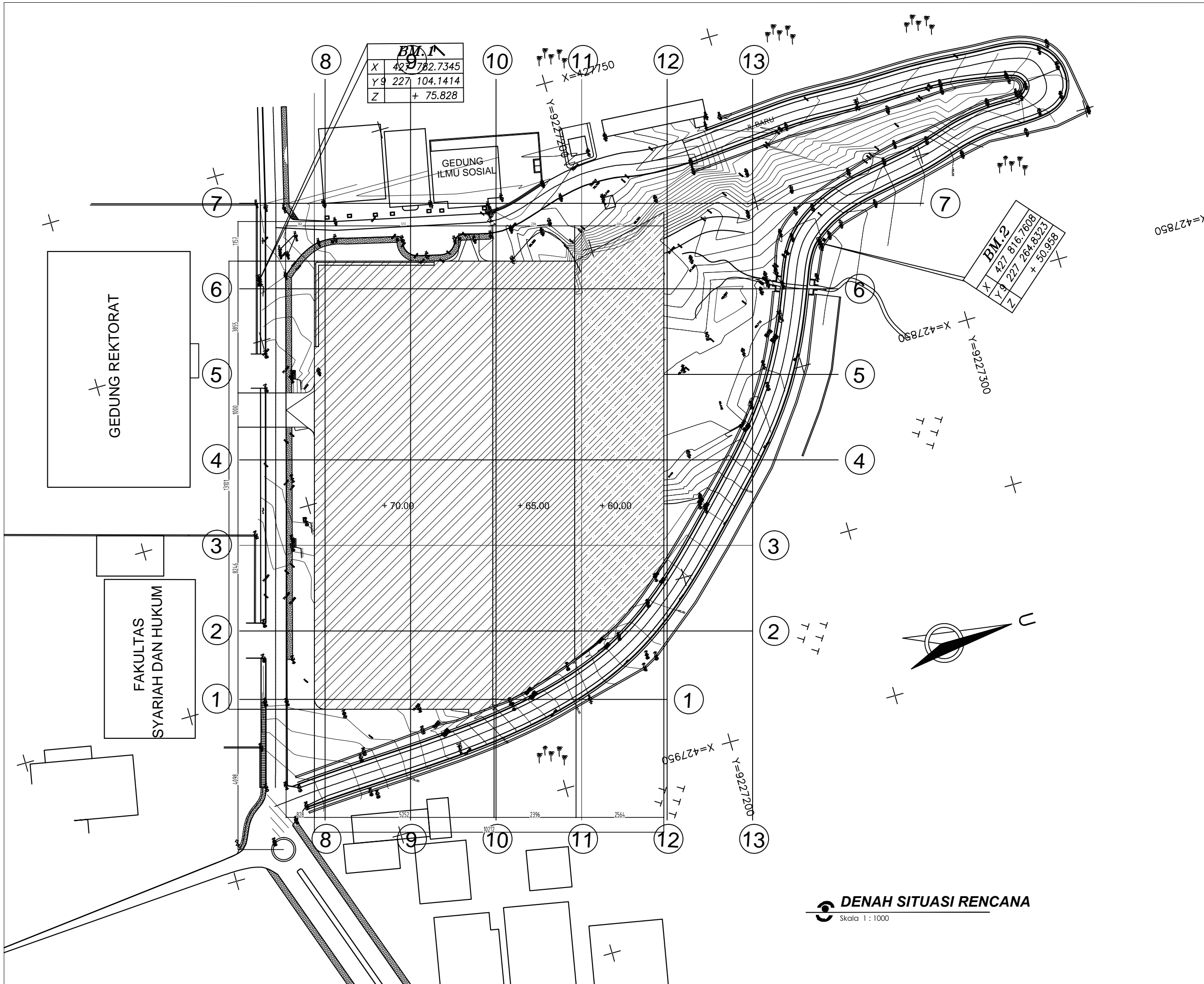

KEMENTERIAN AGAMA REPUBLIK INDONESIA
 UNIVERSITAS ISLAM NEGERI WALISONGO
 Jl. Walisongo No. 3 - 5 Kota Semarang 50185
 Telp. (024) 7504454, 7524334
 www.walisongo.ac.id

PEKERJAAN

CUT N FILL KAMPUS 03
 UIN WALISONGO SEMARANG TAHUN 2024

LOKASI

UIN WALISONGO SEMARANG TAHUN 2024

TAHUN ANGGARAN 2024

DENAH SITUASI RENCANA
 Skala 1 : 1000

| | | |
|-----------------------|--|---------------|
| JUDUL GAMBAR | | SKALA |
| DENAH SITUASI RENCANA | | 1 : 1000 |
| NOMOR GAMBAR | | JUMLAH GAMBAR |



PEKERJAAN

CUT N FILL KAMPUS 03
 UIN WALISONGO SEMARANG TAHUN 2024

LOKASI

UIN WALISONGO SEMARANG TAHUN 2024

TAHUN ANGGARAN 2024

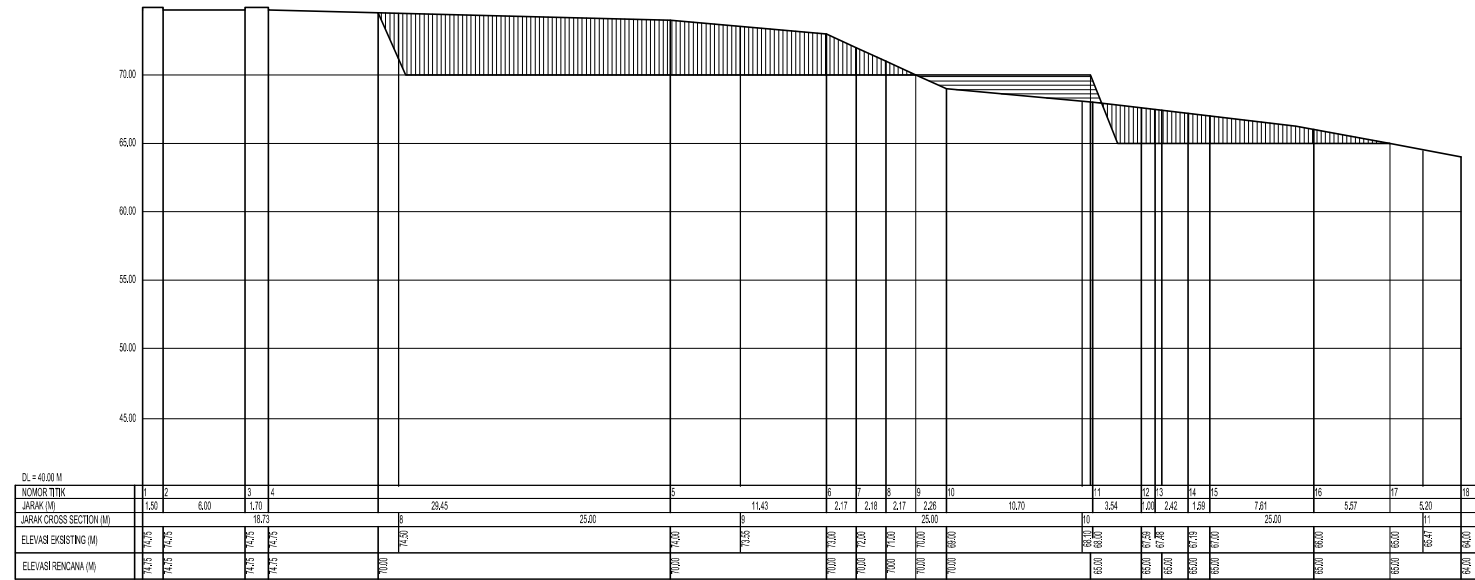

CROSS SECTION 1 - 1
 Skala 1 : 500

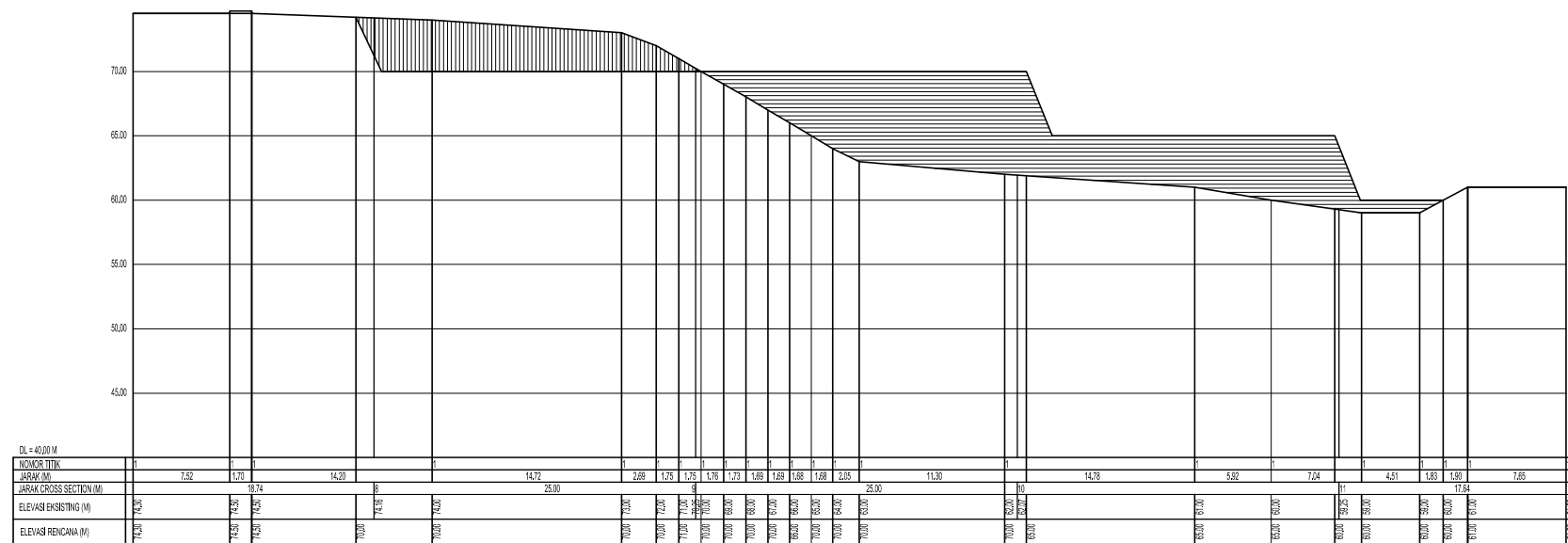

CROSS SECTION 2 - 2
 Skala 1 : 500

| | | |
|---------------------|---------------|---------|
| JUDUL GAMBAR | | SKALA |
| CROSS SECTION 1 - 1 | | 1 : 500 |
| CROSS SECTION 2 - 2 | | 1 : 500 |
| NOMOR GAMBAR | JUMLAH GAMBAR | |



PEKERJAAN

CUT N FILL KAMPUS 03
 UIN WALISONGO SEMARANG TAHUN 2024

LOKASI

UIN WALISONGO SEMARANG TAHUN 2024

TAHUN ANGGARAN 2024

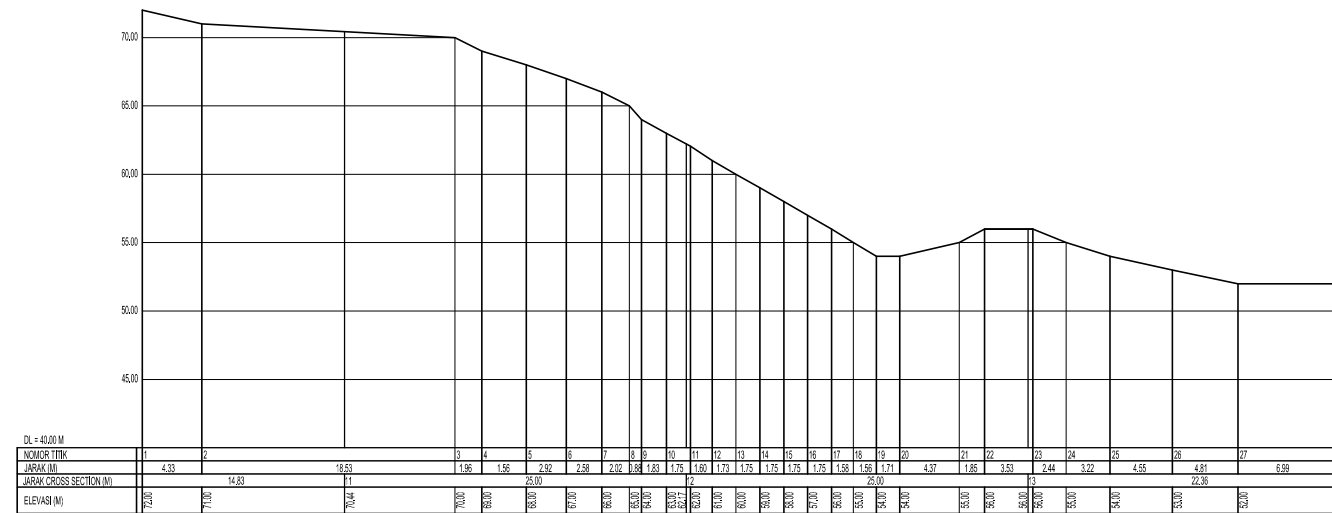

CROSS SECTION 7 - 7
 Skala 1 : 500

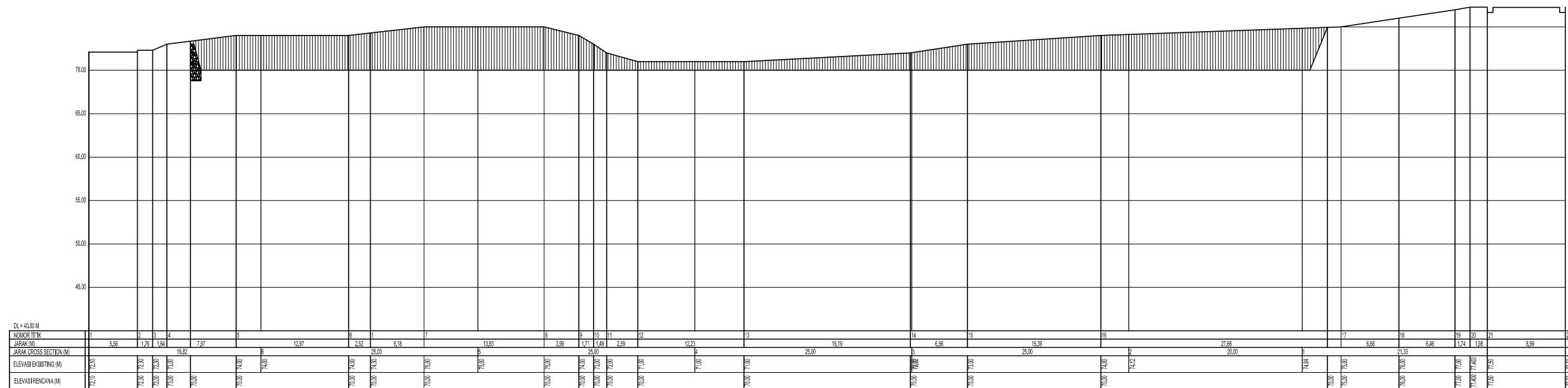

CROSS SECTION 8 - 8
 Skala 1 : 500

| | | |
|--|---------------|--------------------|
| JUDUL GAMBAR | | SKALA |
| CROSS SECTION 7 - 7 CROSS SECTION 8 - 8 | | 1 : 500 1 : 500 |
| NOMOR GAMBAR | JUMLAH GAMBAR | |



PEKERJAAN

CUT N FILL KAMPUS 03
 UIN WALISONGO SEMARANG TAHUN 2024

LOKASI

UIN WALISONGO SEMARANG TAHUN 2024

TAHUN ANGGARAN 2024

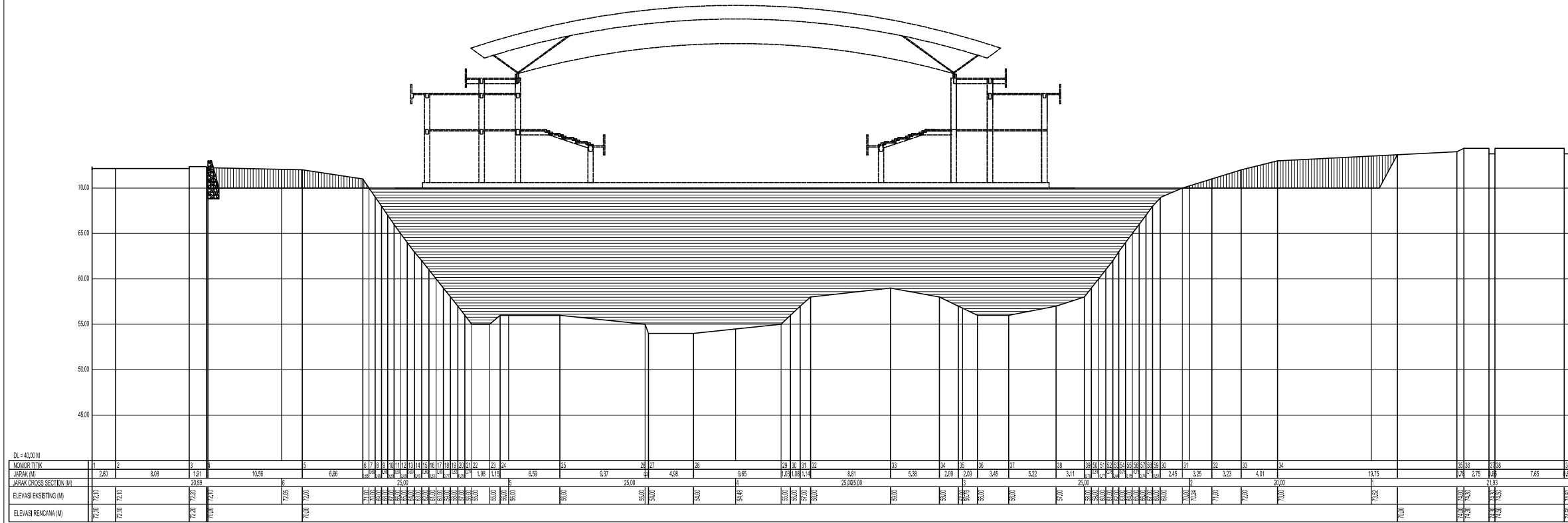

CROSS SECTION 9 - 9
 Skala 1 : 500

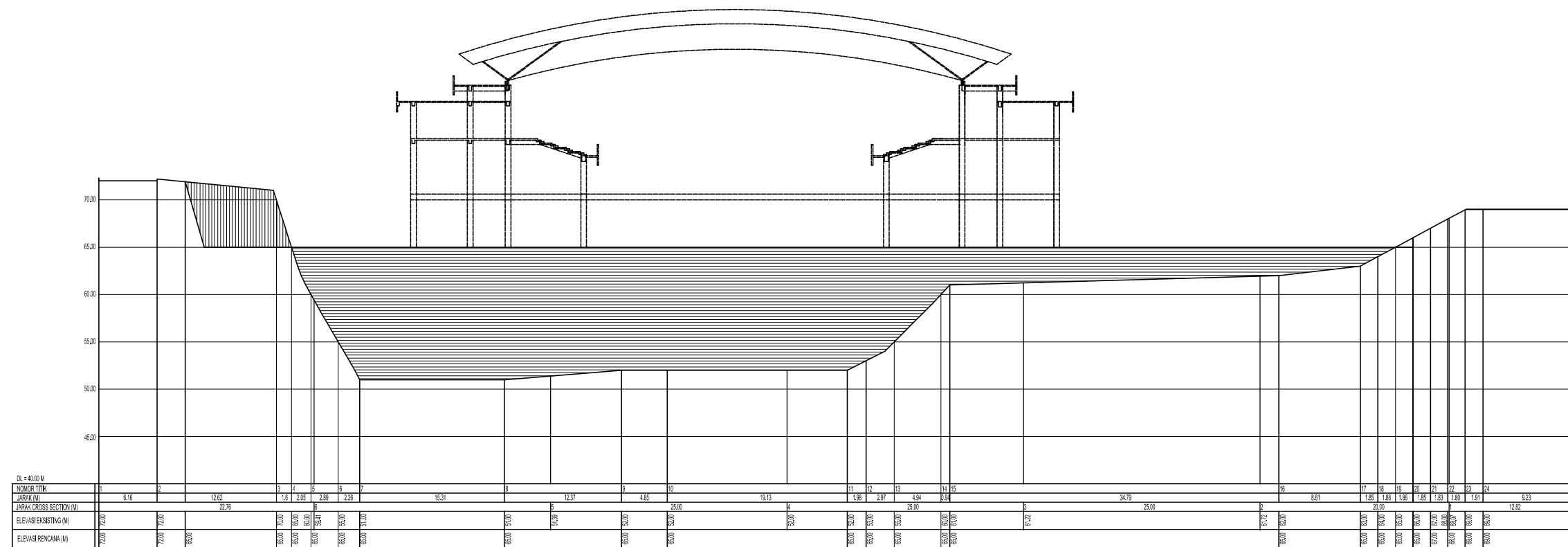

CROSS SECTION 10 - 10
 Skala 1 : 500

| | | |
|-----------------------|---------------|---------|
| JUDUL GAMBAR | | SKALA |
| CROSS SECTION 9 - 9 | | 1 : 500 |
| CROSS SECTION 10 - 10 | | 1 : 500 |
| NOMOR GAMBAR | JUMLAH GAMBAR | |



KEMENTERIAN AGAMA REPUBLIK INDONESIA
 UNIVERSITAS ISLAM NEGERI WALISONGO
 Jl. Walisongo No. 3 - 5 Kota Semarang 50185
 Telp. (024) 7504454, 7524334
 www.walisongo.ac.id

PEKERJAAN

CUT N FILL KAMPUS 03
 UIN WALISONGO SEMARANG TAHUN 2024

LOKASI

UIN WALISONGO SEMARANG TAHUN 2024

TAHUN ANGGARAN 2024

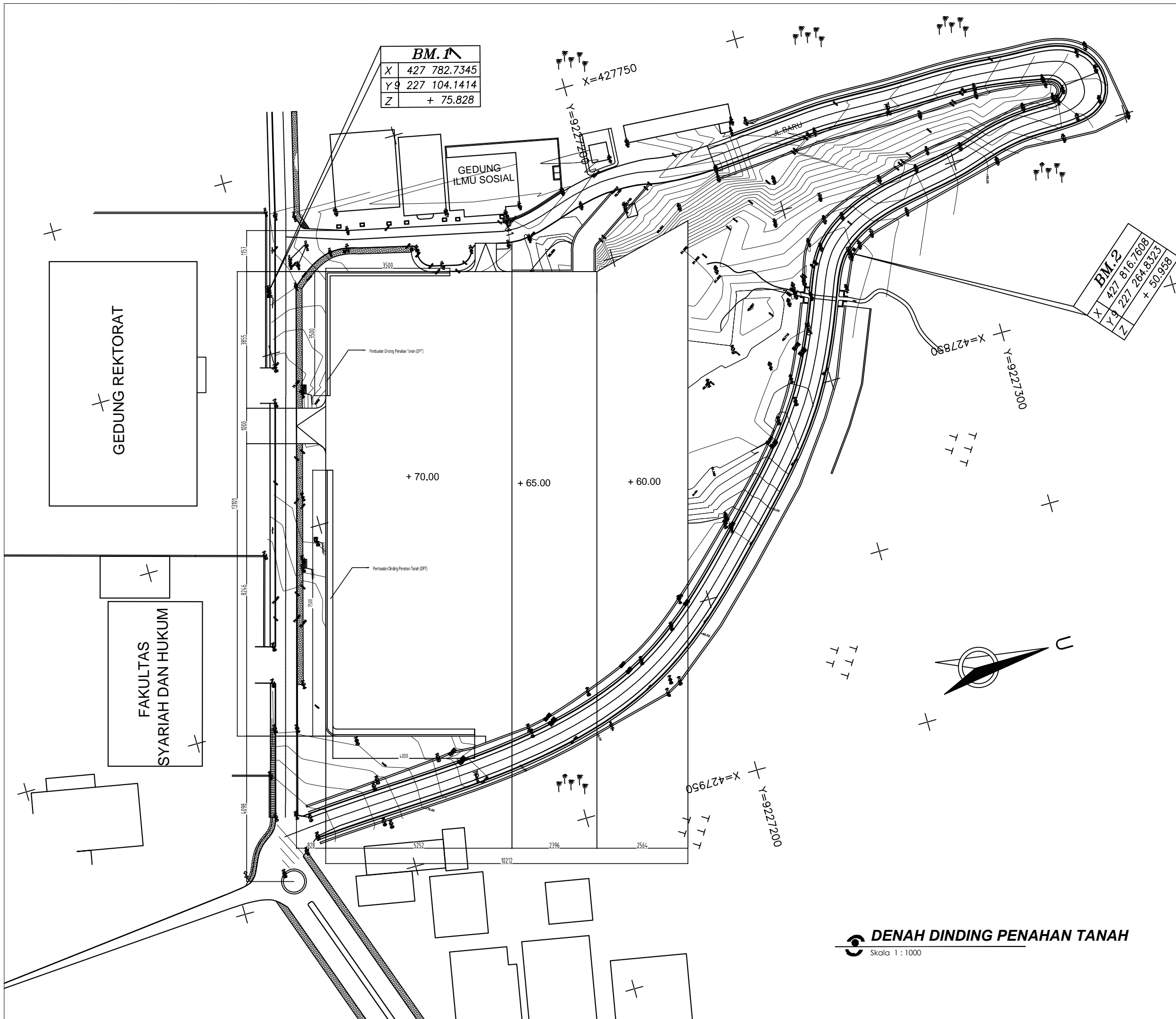

DENAH DINDING PENAHAN TANAH
 Skala 1 : 1000

| JUDUL GAMBAR | | SKALA |
|-----------------------------|--|---------------|
| DENAH DINDING PENAHAN TANAH | | 1 : 1000 |
| NOMOR GAMBAR | | JUMLAH GAMBAR |
| | | |



PEKERJAAN

CUT N FILL KAMPUS 03
UIN WALISONGO SEMARANG TAHUN 2024

LOKASI

UIN WALISONGO SEMARANG TAHUN 2024

TAHUN ANGGARAN 2024

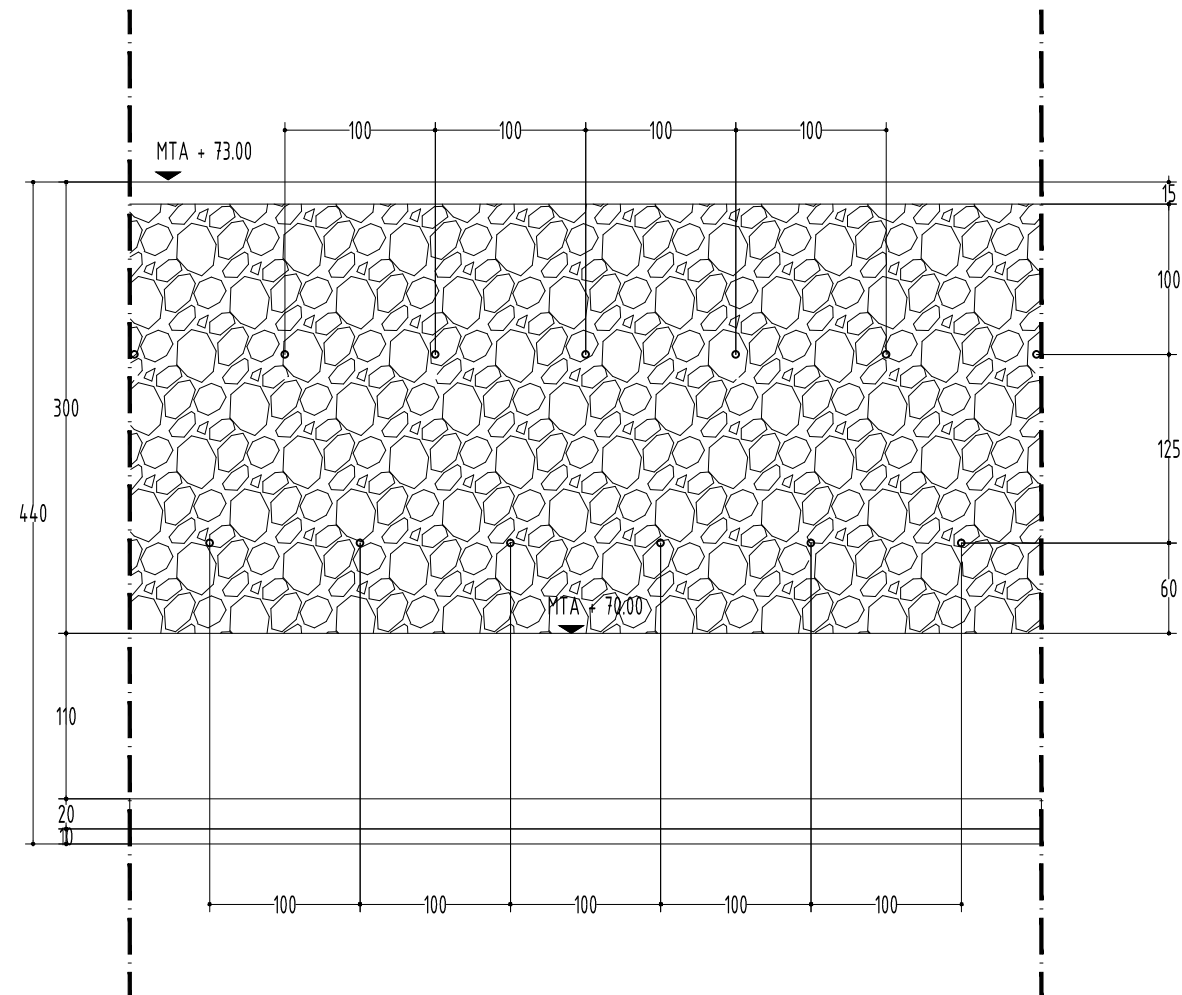
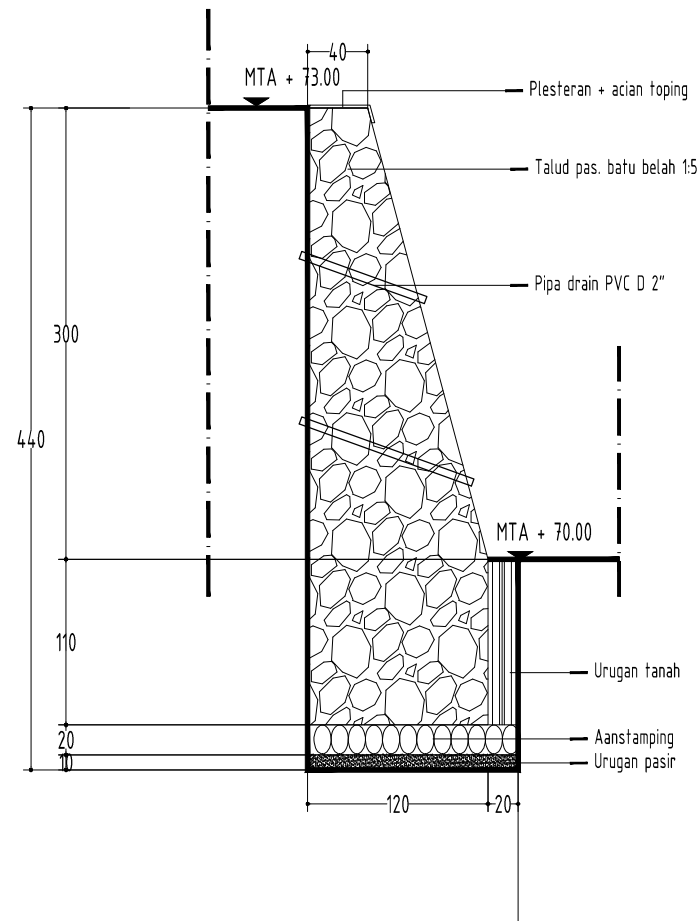

DETAIL TALUD
Skala 1 : 50

| JUDUL GAMBAR | | SKALA | |
|--------------|--|---------------|--|
| DETAIL TALUD | | 1 : 50 | |
| NOMOR GAMBAR | | JUMLAH GAMBAR | |